

4ª Etapa - XIV Campeonato Cearense de Orientação

2º Boletim Informativo



Convite

O **Clube de Orientação Fortaleza** tem a honra de convidar a família orientista para participar da **4ª etapa do XIV Campeonato Cearense de Orientação (CCO)**, a ser realizado no dia **22 de julho de 2018**, no Município de Maranguape-Ce, Região Metropolitana de Fortaleza.

Realização e organização



Parceria



Apoio



4ª Etapa - XIV Campeonato Cearense de Orientação

2º Boletim Informativo

1. COMISSÃO ORGANIZADORA

Função	Nome
Diretor do Evento	Mylena Aparecida Amorim Silva (12751)
Comissão técnica	
Diretor Técnico	Giovanni Martins Sales (9030)
Mapeador e Traçador de Percursos	Wladimir Chagas de Sant'Anna (QMCBO - 786/47)
Gerente de Arena	Cristine Medeiros Antunes (3448)
Controlador de Partida	Paulo Marcelo Oliveira (3952)
Auxiliares de Partida	Marcus André Roseo de Oliveira (18117) Joelson Matias da Silva (16627)
Controlador de Chegada	Maria Eleneusa Cordeiro (10631)
Auxiliares de Chegada	Jefferson Luis da Rosa Gonçalves (11686) Maria Nancy Freitas Freire
Gestor de Segurança	Paulo Marcelo Oliveira (3952)
Montadores de Percursos	Mauro Sérgio de Oliveira Santos (3469) Hemerson Antonio Lira de Souza (6714) Giovanni Martins Sales (9030) Paulo Regis dos Santos Oliveira (18091)
Comissão Administrativa	
Diretor Administrativo	Paulo Fabrício Sobreira Monteiro (14061)
Secretária	Claudijane Sousa (16187)
Auxiliares de secretária	Virginia Barboza (16525) Antonio da Silva Moraes (3951)
Gerente de logística	Paulo Fabrício Sobreira Monteiro (14061)
Gerente de Midia e Marketing	Claudijane Sousa da Silva (16187)
Auxiliar de Marketing	Ricardo Luiz Queiroz Borges (11952)
Tesoureiro	Virginia Barboza (16525)
Assistente de Cerimônia	Cristine Medeiros Antunes (16835)
Assistente de informática	Isabel Cristina Lima Freitas (15355)
Auxiliares de informática	Marcelo Medeiros Delgado (3966) Suelen Ferreira Sant'Anna (9031)
Comissão de Novos	Cristine Medeiros Antunes (3448) Francisco Ary Pires de Souza Júnior (4330)

2. ARBITRAGEM

Árbitro do evento: Marcos Arsênio Pascoal Maia (QAF/52)

Auxiliares:

Realização e organização



Parceria



Apoio



4ª Etapa - XIV Campeonato Cearense de Orientação

2º Boletim Informativo

- Antonio Carlos Pontes Barreto
- Gilson de Araújo Fernandes
- Welsinner Gomes de Brito

3. PROVA

Esta prova será realizada na modalidade Orientação Pedestre, se caracterizará por percursos de distâncias média, com graus de dificuldade fácil, difícil, muito difícil e elite, onde o principal diferencial será a capacidade técnica e física, aliada a concentração, características básicas para a prática do esporte Orientação.

4. LOCAL DE CONCENTRAÇÃO E ACOLHIMENTO

O evento será realizado no *Complexo turístico Ipark* localizado no município de Maranguape no Estado do Ceará. O croqui de acesso ao local de prova será divulgado no próximo Boletim Informativo.

A. Parceria com o Complexo Ipark

O evento será realizado no *Ipark*, um Complexo Turístico onde você encontrará, além de percursos desafiadores, muita diversão e aventura.

O Ipark presenteou para cada atleta inscrito com 01(um) ingresso para acesso ao parque, mais 01(um) ingresso para seu acompanhante, que dará direito as seguintes atrações: Banho de Piscina; Visita guiada ao museu, instalado em casarão original de 1846; Visita guiada ao maior tonel de madeira do mundo, registrado pelo Guinness Book em 2003; Slackline; Mini fazenda; Redário; Chuveirões;

Quem desejar ter acesso as demais atrações poderá comprar o pacote ou bilhete individual para atração escolhida.

5. PROGRAMAÇÃO

DIA	HORA	ATIVIDADE
22/07/2018 (domingo)	7:00	Recepção dos Atletas.
	7:45	Hasteamento do Pavilhão Nacional.
	8:05	Informações sobre a importância da gestão de resíduos sólidos no desporto de orientação.
	8:10	Informações Técnicas.
	8:15	Informações sobre gestão de segurança no evento.
	8:20	Premiação do Troféu Fortaleza 2018.
	8:30	Partida dos primeiros atletas. (*)
14:00	Encerramento e desmontagem dos percursos	

(*) A partida dos primeiros atletas foi alterada em virtude da premiação do Troféu Fortaleza de Orientação 2018.

Realização e organização



Parceria



Apoio



4ª Etapa - XIV Campeonato Cearense de Orientação

2º Boletim Informativo

6. ÁREA EMBARGADA

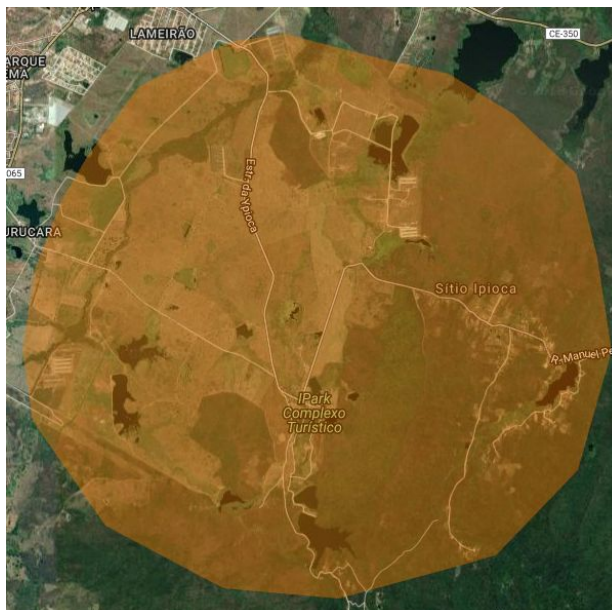

7. REGULAMENTO E CATEGORIAS

A competição seguirá as regras estabelecidas no [Regulamento do XIV Campeonato Cearense de Orientação](#) e suas respectivas categorias.

INSCRIÇÕES, PRAZOS E VALORES

As inscrições serão feitas no Site da FECORI pelos atletas. Atentar para as orientações abaixo:

A. Taxas para inscrição:

Descrição	Inscrições	
	Até 28/06/2018	Até 09/07/2018
Atletas filiados a um Clube e à FECORI	R\$ 54,00	R\$ 64,00
Três ou mais parentes em 1º grau, todos filiados a FECORI	R\$ 46,00	R\$ 56,00
Atletas acima de 60 anos	R\$ 24,00	R\$ 34,00
Atletas com inscrição social	R\$24,00	R\$34,00
Crianças até 9 anos nas Categorias DN1 e HN1	R\$24,00	R\$34,00
Aluguel de SI-Card		R\$7,00
Utilização de SI-Card próprio		R\$2,00

Realização e organização



Parceria



Apoio



4ª Etapa - XIV Campeonato Cearense de Orientação

2º Boletim Informativo

B. Rotina para inscrição e validação no evento:

As inscrições devem ser realizadas de forma OnLine no site da FECORI.

- Acesse: <https://www.fecori.org.br/evento/402>;
- Vá até o cartaz do evento na página principal ou procure o evento na Sessão "Eventos";
- Clique sobre o cartaz ou sobre o evento e depois em "Inscrições – Abertas (clique aqui!)";
- Faça o seu login com e-mail, CPF ou login + senha;
 1. Se você não sabe sua senha, clique em "recuperar senha". Um e-mail é enviado automaticamente para o endereço de e-mail cadastrado no sistema. Se você não receber o e-mail em alguns minutos, entre em contato com a CBO, pois é provável que o e-mail cadastrado esteja incorreto ou está desatualizado;
 2. Se o atleta não for filiado e deseja se filiar deve clicar na opção "Cadastro definitivo - Filiação" e seguir as orientações da página;
 3. Se o atleta não for filiado e quer conhecer o esporte antes de se filiar, ele pode optar pelo cadastro temporário clicando na opção "Cadastro temporário - Apenas três eventos estaduais/regionais" na janela que solicita o login e senha;
 4. Se o atleta tiver alguma dúvida ele pode buscar orientações com seu clube ou diretamente com a CBO.
- Após acessar o sistema, digite o seu número CBO e siga as orientações. Você precisará estar de posse do comprovante de depósito da taxa de inscrição, pois ele deve ser enviado com a inscrição para comprovação;
- Os dados bancários para depósito são:
Banco: 104 – Caixa Econômica Federal (CEF)
Agência: 1961
Operação: 003
Conta: 3323-8
Titular: Clube de Orientação Fortaleza (COFORT)
CNPJ: 06.318.019/0001-67
- Os dados de inscrição dos atletas estarão disponíveis para conferência no sistema e prazo para solicitação de ajuste segue o definido no regulamento da competição.

C. Prazos limites para inscrições:

Realização e organização



Parceria



Apoio



4ª Etapa - XIV Campeonato Cearense de Orientação

2º Boletim Informativo

Serão aceitas as inscrições que forem feitas (todos os procedimentos descritos no tópico anterior), observando os seguintes prazos:

- Primeiro prazo: Até dia 28/06/2018;
- Segundo prazo: Até dia 09/07/2018.

D. Recomendações

Para os atletas **não filiados** será aplicado sobre os valores das Taxas do quadro acima, um acréscimo de 40%, conforme estabelece a Port. 02/2018, de 1º de fevereiro de 2018, publicada no site da CBO.

A mesma portaria estabelece que para **os atletas inadimplentes com a anuidade da CBO de 2017** será cobrado também um adicional de 5%.

Para ser amparado como **INSCRIÇÃO SOCIAL**, o Presidente do Clube do atleta em questão deverá apresentar à CBO uma Declaração que o mesmo preenche as condições para ser enquadrado como tal.

8. DESCRIÇÃO DO TERRENO

Terreno pouco acidentado de piso consistente, apresentando caminhos e trilhas naturais, normalmente formados por animais e ou necessidade humana de deslocamento, além de área com trilhas carroçáveis não pavimentadas.

A cobertura vegetal envolve mata nativa de região, área de cultivo de cana e pasto para gado. Apresentando um misto de áreas com classificação 401,403,406,408,409,410, 412, 421,

ainda apresenta áreas com moitas esparsas 404.1 e pequena área com construções residenciais e urbanizadas, além de áreas. Encontramos também algumas áreas alagadas 310 devido às chuvas e exemplares de coqueiro, cajueiro, carnaúbas, juazeiros, etc. Existem cercas transponíveis divisórias de terreno, caracterizadas pela construção típica regional com fios de arame farpado.



9. ESCALA E EQUIDISTÂNCIA DOS MAPAS

Os mapas serão confeccionados utilizando-se a Especificação Internacional para Mapas de Orientação 2017 (ISOM 2017) nas escalas de 1:10.000, 1:7.500, 1:5.000 (CRIANÇAS) e todos com equidistância das curvas de nível em 5 metros.

Realização e organização



Parceria



Apoio



4ª Etapa - XIV Campeonato Cearense de Orientação

2º Boletim Informativo

10. TEMPO ESTIMADO DO VENCEDOR

O tempo estimado para o vencedor da categoria elite masculino será de 45 minutos realizando um percurso de aproximadamente 5 km com 17 pontos de controle. Os tamanhos dos percursos serão entre 1,0km e 5,0km aproximadamente.

11. CAMPANHA SORRISO LARGO

A Campanha Sorriso Largo, que está em sua 13ª edição, tem como objetivo sensibilizar a sociedade a fazer doações de brinquedos para crianças atendidas por entidades e projetos sociais em Fortaleza-CE e região metropolitana, em uma ação voltada para o Dia da Criança.

A organização da 4ª etapa do CCO apoia a campanha e disponibilizará um ponto de arrecadação na arena do evento. Os atletas que desejarem fazer doações, poderão levar brinquedos no dia da etapa para serem entregues posteriormente às entidades sociais beneficiadas, em uma solenidade especial que acontecerá no dia 09 de outubro (terça-feira), no 23º Batalhão de Caçadores (23 BC).

12. OUTRAS INFORMAÇÕES

Preservemos a natureza e a área privada dos cedentes, o lixo gerado por atletas e seus convidados deve ser recolhido e depositado em local apropriado.

13. CONTATO

- Diretor do Evento
 - **Mylena** Amorim
 - E-mail: tesoureiro.cofort@gmail.com
 - Celular: (85) 98808-4552
- Secretaria
 - **Claudijane** Sousa
 - E-mail: secretariacofort@gmail.com
 - Celular: (85) 99713-4090

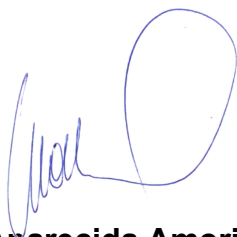

Mylena Aparecida Amorim Silva

Diretora do Evento – CBO 12751
eMail - tesoureiro.cofort@gmail.com

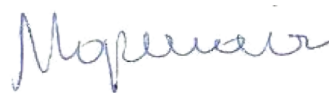

Marcos Arsênio Pascoal Maia

Árbitro do Evento – QAF/52
eMail - marcosarsenio@gmail.com

Realização e organização



Parceria



Apoio

